Дарчук Пауліна

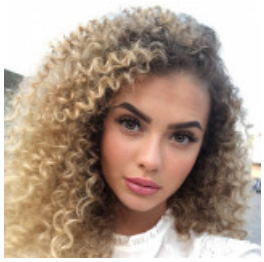

РІЄЛТОР, ПЕРЕКЛАДАЧ

9 травня 2022

Місто: Рівне

Вік: 24 роки

Режим роботи: повний робочий день, вільний графік роботи, часткова зайнятість

Категорії: Наука, освіта, переклади, Нерухомість та страхування, Торгівля, продажі, закупівлі

Увійдіть або зареєструйтеся на сайті як роботодавець, щоб бачити контактну інформацію.

Досвід роботи

В мене немає досвіду роботи

Освіта

Лну Франка (Львів)

Спеціальність: Управління фінансами та бізнесу , 072

незакінчена вища, 09.2020 – 07.2024 (3 роки 9 місяців)

Знання мов

Польська - Вище середнього

Додаткова інформація

Знання комп'ютера, програм: Досвідчений користувач: MS Office (Word, Excel, PowerPoint, Access, Outlook), навички роботи з Інтернетом (Internet Explorer, Opera, Mozilla Firefox)

Особисті якості, хобі, захоплення, навички: Я комунікабельна , працьовита, впевнена в собі , харизматична,весела , креативна , відповідальна.