Кизименко Виктория

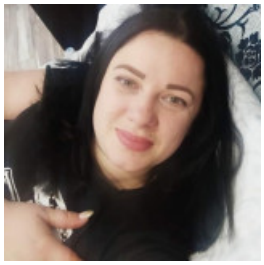

АДМИНИСТРАТОР

29 липня 2022 Місто: Дніпро

Вік: 35 років
Режим роботи: повний робочий день, позмінна робота, плаваючий графік роботи
Категорії: Готельний бізнес, Робота без кваліфікації, Інші пропозиції

✔ Готова до відряджень

Увійдіть або зареєструйтеся на сайті як роботодавець, щоб бачити контактну інформацію.

Досвід роботи

Администратор

Мамба, Хан Чинар (Отель), Дніпро
01.2018 – 12.2021 (3 роки 10 місяців)

Освіта

, –

Знання мов

Англійська - Нижче середнього

Додаткова інформація

Знання комп'ютера, програм: Активний пользователь