Галиченко Таня

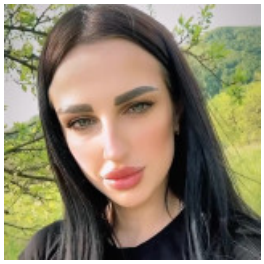

КАССИР-ПРОДАВЕЦ, ПРОДАВЕЦ-КОНСУЛЬТАНТ, БАРИСТА, 7 000 ГРН.

6 червня 2022 Місто: Харків

Вік: 29 років
Режим роботи: повний робочий день, вільний графік роботи, віддалена робота
Категорії: Ресторанний бізнес, кулінарія, Торгівля, продажі, закупівлі

Увійдіть або зареєструйтеся на сайті як роботодавець, щоб бачити контактну інформацію.

Досвід роботи

Кассир с серверного обслуживания клиентов
Ашан (Торговля), Харків
12.2017 – По теперішній час (8 років 11 місяців)

Освіта

Василенко (Харків)
Спеціальність: Бухгалтерский учёт
повна вища, 09.2017 – 12.2021 (4 роки 2 місяці)