Міщенко Любов

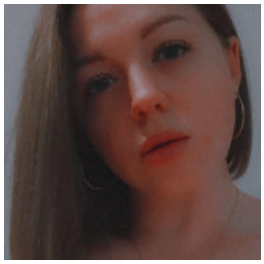

БАРИСТА, 20 000 ГРН.

6 липня 2022

Місто: Вишневе

Вік: 36 років

Режим роботи: повний робочий день

Категорії: Готельний бізнес, Ресторанний бізнес, кулінарія, Торгівля, продажі, закупівлі

Увійдіть або зареєструйтеся на сайті як роботодавець, щоб бачити контактну інформацію.

Досвід роботи

бариста

Хлібна Кава (Роздрібна торгівля), Київ

11.2019 – 07.2022 (2 роки 7 місяців)

Обов'язки:

Приготування кавових і сезонних напоїв . Альтернатива. Продажах кондитерських виробів. Прийом і замовлення товару .

Освіта

БНАУ (Біла Церква)

Спеціальність: Зоологічний

повна вища, 09.2007 – 06.2013 (5 років 9 місяців)