Смашна Діана

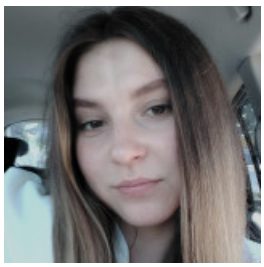

КОНСУЛЬТАНТ, SMM-МЕНЕДЖЕР, КОПІРАЙТЕР, ОПЕРАТОР ЧАТУ, 10 000 ГРН.

26 серпня 2022 Місто: Вінниця

Вік: 23 роки
Режим роботи: повний робочий день
Категорії: IT, WEB фахівці, Офісний персонал, Реклама, маркетинг, PR

Увійдіть або зареєструйтеся на сайті як роботодавець, щоб бачити контактну інформацію.

Досвід роботи

В мене немає досвіду роботи

Освіта

КЗВО "Барський гуманітарно-педагогічний коледж імені Михайла Грушевського " (Бар)

Спеціальність: Журналістика

середньо-спеціальна, 09.2018 – 06.2022 (3 роки 9 місяців)

Знання мов

Українська - Високий рівень (вільно)

Додаткова інформація

Знання комп'ютера, програм: Впевнений користувач ПК, працюю з програмами Word, Exel, Power Point та іншими програмами на рівні початківця.
Особисті якості, хобі, захоплення, навички: - володію грамотною усною та писемною українською мовою; - є досвід роботи в спілкуванні з людьми; - швидко навчаюся; - комунікабельна, відповідальна; - працюю на високий результат; - впевнений користувач ПК.
Мета пошуку роботи, побажання до місця роботи: Консультант, smm-менеджер (без досвіду, швидко навчаюся), копірайтер, оператор чату.