Лесік Оксана

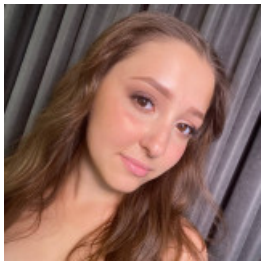

КОНТЕНТ-МЕНЕДЖЕР, КОПИРАЙТЕР

22 липня 2022

Місто: Луцьк

Вік: 19 років

Режим роботи: вільний графік роботи, віддалена робота, часткова зайнятість

Категорії: Офісний персонал, Реклама, маркетинг, PR, ЗМІ, TV, Радіо

Увійдіть або зареєструйтеся на сайті як роботодавець, щоб бачити контактну інформацію.

Досвід роботи

В мене немає досвіду роботи

Освіта

луцький педагогічний коледж (Луцьк)

Спеціальність: музичне мистецтво

середньо-спеціальна, 09.2022 – 06.2026 (3 роки 9 місяців)

Знання мов

Англійська - Початковий, Польська - Нижче середнього
Додатково: вивчала ці мови в навчальному закладі

Додаткова інформація

Знання комп'ютера, програм: розуміюсь в базових речах на комп'ютері. Можу друкувати, робити таблиці і т.д
Особисті якості, хобі, захоплення, навички: комунікабельна, знаходжу вихід із важкої ситуації, стресостійка, готова до любої роботи. Займалась музикою та граю на музичному інструменті
Мета пошуку роботи, побажання до місця роботи: моя ціль роботи це вийти на вільний заробіток без допомоги батьків.