Голосна Аделіна

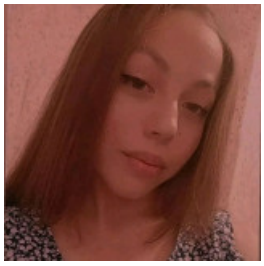

КЕРІВНИК ВІДДІЛУ ПЕРСОНАЛУ, 30 000 ГРН.

12 лютого 2023

Місто: Дніпро

Вік: 21 рік

Режим роботи: повний робочий день, віддалена робота, сезонна робота

Категорії: HR, управління персоналом, Керівництво

Увійдіть або зареєструйтеся на сайті як роботодавець, щоб бачити контактну інформацію.

Досвід роботи

В мене немає досвіду роботи

Освіта

Дніпровський державний аграрно-економічний університет (Дніпро)

Спеціальність: менеджмент

незакінчена вища, 09.2022 – 07.2027 (4 роки 9 місяців)

Попасненська гімназія (Дніпро)

Спеціальність: учиниця

середньо-спеціальна, 09.2014 – 06.2020 (5 років 9 місяців)

Додаткова інформація

Особисті якості, хобі, захоплення, навички: Стресостійка,працьовита,дружна

Мета пошуку роботи, побажання до місця роботи: Покращити свої навики