Мірошниченко Лілія

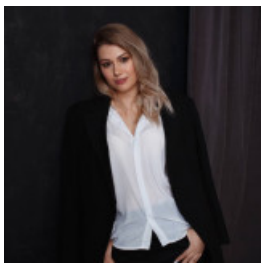

ВЕБ ДИЗАЙНЕР, 18 000 ГРН.

8 лютого 2024

Місто: Харків

Вік: 37 років

Режим роботи: повний робочий день, віддалена робота

Категорії: IT, WEB фахівці, Дизайн, творчість

✔ Перебуваю в шлюбі

Увійдіть або зареєструйтеся на сайті як роботодавець, щоб бачити контактну інформацію.

Опис

My main task as a web designer is to solve business problems by creating user-friendly interfaces.
During a 4-month web design course at SourceIT and IT Generation, I successfully completed 3 cases:
- interface design of a landing page for a foreign language course;
- Created the design for a mobile reading application;
- developed a concept design of interface for the multi-page website for a network of fitness centers.
Additionally, during a 4-month web design course at Shendrikov Education, I completed 2 cases:
- Redesigned a website for a driving school;
- Designed an interface for a concept E-commerce website for selling premium coffee.