Vusyk Tatiana Vasilevna

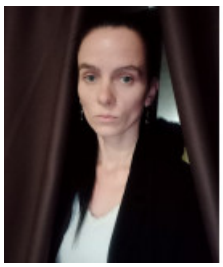

АДМИНИСТРАТОР, УПРАВЛЯЮЩИЙ МАГАЗИНОМ, ДИРЕКТОР, ШАУРМИСТ, 60 000 ГРН.

16 жовтня 2023 Місто: Дніпро

Вік: 41 рік
Режим роботи: повний робочий день, віддалена робота, плаваючий графік роботи
Категорії: HR, управління персоналом, Банківська справа, ломбарди, Керівництво

Увійдіть або зареєструйтеся на сайті як роботодавець, щоб бачити контактну інформацію.

Досвід роботи

Помощник шаурмиста.

De.Sha.Vu (Отельно ресторанный бизнес), Днепр
06.2022 – 08.2022 (2 місяці)

Обов'язки:

Нарезка впрок, чистка, нарезка овощей, поддержание порядка в зале, с клиентами, регулировка всех вопросов, которые возникали при отсутствии взаимопонимания, мытье посуды, торгового оборудования.

✔ Є рекомендації з даного місця роботи

Помощник шаурмиста.

Шаурма арабская. (Отельно ресторанный бизнес.), Днепр
06.2021 – 10.2021 (3 місяці)

Обов'язки:

Ежедневно делать соус по индивидуальному рецепту, нарезка всех овощей. которые нужны для выполнения заказов, закупка, создание витрины, маринад мяса по рецепту Компании.

✔ Є рекомендації з даного місця роботи

Помощник руководителя, владельца данного бизнеса. Шаурмист.

Шаурма XXL. (Ресторанно отельный бизнес.), Днепр
05.2020 – 03.2021 (9 місяців)

Обов'язки:

Обучение всему, что нужно делать на данной должности, исполнение всего на практике кроме теории. Дневные, ночные смены. Начистка картофеля, нарезка его, всех овощей, необходимых для того, чтобы сделать шаурму, которая нужна клиенту или бурум. Сделать соус, жаркая картошка free, закупка всех, что нужно овощей, отладка порядка в павильоне. Расчеты с клиентами наличные, а также перерасчет средств на карточку. Приводить в порядок шаурмическое, торговое оборудование, мытье посуды, торговое оборудование. Расчёты с клиентами.

✔ Є рекомендації з даного місця роботи

Мастер. Мисс Шаурмист. Администратор.

Shawarma (Отельно- ресторанный бизнес), Дніпро
01.2020 – 09.2023 (3 роки 8 місяців)

Обов'язки:

Надевание мяса на шампур, жарка мяса, нарезка его. Покупка также заказ товара, нарезка овощей, сделать соусы по личному рецепту, ежедневно, все, что нужно для выполнения шаурмы, бурумов, кофе, чая. Создание витрины. Выполнение заказов клиентов. Жарка шаурмы. Ежедневные отчёты, мытье посуды, торгового оборудования, расчёты с клиентами, выдача кассы владельцам бизнеса.

✔ Є рекомендації з даного місця роботи

Помощник шаурмиста.

Donnër King. (Розничная торговля.), Днепр
01.2020 – 05.2022 (2 роки 3 місяці)

Обов'язки:

Ежедневная нарезка всех овощей, закупка, все, что нужно для выполнения шаурмы, мытья посуды, торгового оборудования.

✔ Є рекомендації з даного місця роботи

Портной. Закройщик одежды.

BALANTRAE. (Лёгкая промышленность, ремонт, пошив, крой одежды, обуви аксессуаров, дизайн.), Днепр
01.2020 – 03.2020 (1 місяць)

Обов'язки:

Ремонт. Пошив одежды, обуви, аксессуаров. Создание кроя, дизайна. Порядок на рабочем месте. Расчеты с клиентами.

✔ Є рекомендації з даного місця роботи

Администратор.

Золотой Кубок. (Сеть игровых автоматов.), Днепр
07.2019 – 10.2019 (3 місяці)

Обов'язки:

Приглашение посетителей, гостей к игровым автоматам, если им данные игры интересны. Согласно регламента Компании по желанию сделать чай, принести пепельницу, пригласить к кассе. Проверить, чтобы всё было так, как должно быть, без буйства, игры у автоматов оплата, порядок в зале. Сдача смены напарнику, напарнице, сменщикам. Работа с посуточными сдачами смен.

✔ Є рекомендації з даного місця роботи

Брокер. Трейдер.

Валютная биржа. Банки. (Финансы. Банки. Страховка.), Днепр
11.2018 – 12.2018

Обов'язки:

Учёба. Работа. Холодные звонки. Звонить по номерам из базы данных Компании по странам Украины, России, предлагать вкладывать свои средства в предлагаемый продукт на тех условиях, которые есть в Компании.

✔ Є рекомендації з даного місця роботи

Помощник шаурмиста.

Shawarma ***** (Отельно ресторанный бизнес.), Днепр
06.2018 – 10.2018 (3 місяці)

Обов'язки:

Нарезка всех овощей, необходимых для выполнения заказа шаурмы, шинковка капусты, ежедневный труд.

✔ Є рекомендації з даного місця роботи

Портной. Закройщик. Администратор. Менеджер по открытию, работе с клиентами.

Taylor`sKithen (Лёгкая промышленность. Создание бренда, компании.), Днепр

10.2015 – 04.2016 (6 місяців)

Обов'язки:

Выполнение ранее всех заказов клиентов, даже на ранних этапах были все ремонты, так же пошив, крой, создание дизайна одежды. Регистрация предприятия, Торговой Марки Мною документально по всем необходимым учреждениям. Расчёты с клиентами, ведение странички в интернете, по которой можно было заказать ремонт, крой, дизайн, пошив того либо иного вида одежды, предварительно согласовав всё, также оплату, при необходимости скидку, проявляли лояльность ранее. Индивидуально всё, замерки сантиметровой лентой типов каждой фигуры, ведение клиентской базы клиентов. Всё сказанное должно быть сделано, лозунг Компании. Покупка всех расходных материалов для ремонта, пошива, кроя одежды.

✔ Є рекомендації з даного місця роботи

Администратор. Портной. Заместитель денежного директора. Заместитель менеджера. HR.

Azza (Розничная торговля.), Днепр

03.2013 – 10.2015 (2 роки 7 місяців)

Обов'язки:

Найти, собрать трудоспособных работников. Проведение тренинга. Ремонт одежды. Отчеты. Инкассация. Также отправка товара по странам, за индивидуальной оплатой. Заказ товара. Открытие магазина в городе Кременчуг. Закрытие магазина – Днепр, ТЦ Apollo, 2 этаж. Работа с 1С, Word, Excel, номинклатурой.

✔ Є рекомендації з даного місця роботи

Управляющий. Директор магазина.

Claire`s (Розничная торговля.), Днепр

11.2011 – 10.2012 (10 місяців)

Обов'язки:

Открытие сети магазинов. Найти, собрать штат трудоспособных работников. Тренинги. Переучёт. Выполнение плана. Мерчандайзинг. Отчёты. Трактовка товара.

✔ Є рекомендації з даного місця роботи

Продавець-консультант. Заместитель кассира. Заместитель администратора.

Karren Millen, Англия. (Розничная торговля.), Днепр

04.2011 – 06.2011 (2 місяці)

Обов'язки:

Продажа товара, обслуживание клиентов, выполнение плана продаж.

✔ Є рекомендації з даного місця роботи

Кассир.

InWear&Matinique. (Розничная торговля.), Днепр

11.2008 – 03.2009 (3 місяці)

Обов'язки:

Приём товара, инвентаризация, кассовые транзакции, обслуживание клиентов. Изучение истории компании, дополнительных материалов. Отчёты, мерчандайзинг.

✔ Є рекомендації з даного місця роботи

Контролёр качества готовой продукции.

ЮНИПЛАСТ (Химическая промышленность, фармацевтика.), Днепр

07.2008 – 09.2008 (2 місяці)

Обов'язки:

Проверка качества готовой продукции, выпуск из машины преформ, если есть какой-нибудь дефект, исправить партию поставки, чтобы было без дефекта.

✔ Є рекомендації з даного місця роботи

Продавец-консультант. Заместитель кассира.

Celio (Розничная торговля.), Днепр

03.2007 – 04.2007 (1 місяць)

Обов'язки:

Изучение материала этапов обслуживания, истории компании, названия тканей, стили, направления в моде. Продажа образа, выполнение поставленного плана работы, поддержание порядка в торговом зале. Кассовые транзакции.

✔ Є рекомендації з даного місця роботи

Продавец консультант, заместитель кассира,непродовольсвеной группы товара, обувь, одежда, аксессуары.

Camaieu (Розничная торговля.), Днепр

12.2006 – 02.2007 (2 місяці)

Обов'язки:

Изучение материала этапов обслуживания, истории компании, названия тканей, стили, направления в моде. Продажа образа, выполнение поставленного плана работы, поддержание порядка в торговом зале, инвентаризация. Проведение кассовых транзакций.

✔ Є рекомендації з даного місця роботи

Закройщик верха обуви.

Viko. (Производство обуви.), Днепр

09.2005 – 10.2008 (3 роки)

Обов'язки:

Крой ручной работы (не резак, выточенный ручной работы нож), покрой не ручной работы, по металлическим деталям из натуральной кожи, а также все расходные детали. Требуется количество заказов пар обуви по выданному дециметражу на каждую пару по расч'там. Если после изготовления есть дефект, перекроить, перешить, затянуть в колодку обувь, отдать заказ без дефектов. Владельці бизнеса на ж/м Клочко 6, Олег Анатольевич, Виктор Сергеевич.

✔ Є рекомендації з даного місця роботи

Рабочий на проклейку деталей кроя кожи для обуви, клеевым материалом.

Viko (Производство обуви.), Днепр

06.2005 – 09.2005 (3 місяці)

Обов'язки:

Проклеивать все детали кроя обуви на прессу.

✔ Є рекомендації з даного місця роботи

Портной одежды. Закройщик одежды.

Изготовление разнорабочей одежды. Пошив. Крой. (Лёгкая промышленность.), Подгородное.

05.2005 – 06.2005 (1 місяць)

Обов'язки:

Пошив, крой в очень прохладном помещении, изготовление рабочей одежды, куфайки, варежки для рабочих. Пошла через холод, Мне это противопоказано по состоянию здоровья, как и всем здоровым не моржам, мёрзнуть нельзя

Продавец мороженого.

Мороженое. (Розничная торговля.), Днепр
06.2001 – 08.2001 (2 місяці)

Обов'язки:

Продажа мороженого, расчёт с клиентами, сдача кассы владельцам бизнеса.

Продавец фруктов, овощей, зелени.

Рынок Березинский. (Розничная торговля.), Днепр
06.1993 – 08.2005 (12 років 2 місяці)

Обов'язки:

Каждый год каждое лето на выходных (суббота, воскресенье) с родителями, с братом на велосипедах ездили на рынок продавать овощи, фрукты, зелень для того, чтобы покупать себе, всё то, что нужно, всё что хочется. Со школы, с 8 лет до конца периода обучения в 2005 году, получение профессии.

Освіта

Частное лицо. Украина. Город Днепр. Екатеринославский Бульвар.

Спеціальність: Электронные деньги.
незакінчена вища, 11.2018 – 12.2018

Частное лидо. Германия. Дистанционное обучение, работа дистанционная.

Спеціальність: Электронные деньги.
повна вища, 09.2016 – 11.2016 (2 місяці)

TIENS. Тяньши. Китай. Украина.

Спеціальність: Товары для здоровья, фармацевтика.
незакінчена вища, 08.2016 – 10.2016 (1 місяць)

Высшее Профессионально Техническое Училище №55, Политехникум № 55.

Спеціальність: Закройщик одежды.
повна вища, 09.2004 – 07.2005 (9 місяців)

Высшее Профессионально Техническое Училище№ 55, Политехникум № 55,

Спеціальність: Портной одежды.
повна вища, 09.2001 – 06.2004 (2 роки 9 місяців)

Профессионально Техническое Училище №63.

Спеціальність: Портной одежды.
середньо-спеціальна, 09.2001 – 10.2001

СШ № 3, Лицей №3.

середня, 09.1993 – 06.2001 (7 років 9 місяців)

Знання мов

Українська - Професійний (експерт), Англійська - Початковий, Німецька - Початковий, Французька - Початковий, Румунська - Початковий, Арабська - Початковий
Додатково: По декілька слів на різних мовах знаю поки що. Треба вивчати.

Додаткова інформація

Знання комп'ютера, програм: 1С, Word, Excel, работа по номенклатуре, грамотный пользователь ПК, работа со сканером, считывающий товар номенклатуры при переучёте.
Особисті якості, хобі, захоплення, навички: Нацеленность на результат. Целеустремлённость, аккуратность, выполнение нужных функций. Музыка. Автомобиль. Фильмы. Научные передачи. Аудиокниги. Книги. Кальян. Vape. Глинтвейн. Комнатные цветы. Путешествия в отпуске.
Мета пошуку роботи, побажання до місця роботи: Деньги. Самореализация. Карьера.