Кугіт Анастасія

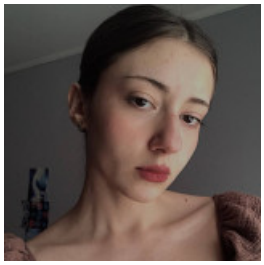

ГРАФІЧНИЙ ДИЗАЙНЕР, 15 000 ГРН.

22 липня 2024

Місто: Івано-Франківськ

Вік: 22 роки

Режим роботи: повний робочий день, вільний графік роботи, віддалена робота

Категорії: Дизайн, творчість, Видавництво, поліграфія

Увійдіть або зареєструйтеся на сайті як роботодавець, щоб бачити контактну інформацію.

Досвід роботи

В мене немає досвіду роботи

Освіта

Прикарпатський Національний Університет (Івано-Франківськ)

Спеціальність: Навчально-науковий Інститут мистецтв, Кафедра дизайну і теорії мистецтва. Спеціальність графічний дизайн

незакінчена вища, 10.2021 – 06.2025 (3 роки 8 місяців)

Знання мов

Англійська - Середній, Німецька - Нижче середнього

Додаткова інформація

Знання комп'ютера, програм: Adobe Photoshop, Illustrator, InDesign, Canva, Figma, Blender
Особисті якості, хобі, захоплення, навички: ПОСИЛАННЯ НА ПОРТФОЛІО: https://www.behance.net/anastasiake Технічні навички : 1. Adobe Creative Suite -Photoshop -Illustrator -InDesign 2. Скетчинг та ілюстрація -Створення векторних ілюстрацій -Цифрове малювання 3. Типографіка -Робота зі шрифтами -Кернінг, лідінг 4. Фотографія та обробка зображень -Основи фотографії -Ретуш та корекція зображень 5. Інфографіка -Створення візуалізацій даних - Презентаційний дизайн Soft Skills: 1.Креативність -Генерація ідей -Креативне мислення 2.Комунікабельність -Вміння спілкуватися з клієнтами -Вміння працювати в команді 3. Управління часом -Дотримання дедлайнів -Організація роботи 4. Критичне мислення -Аналіз та вирішення проблем -Оцінка ефективності дизайну 5.Деталізація -Увага до деталей -Точність у роботі 6. Дослідження та аналіз -Аналітика дизайну -Збір зворотного зв'язку від користувачів
Мета пошуку роботи, побажання до місця роботи: Шукаю можливість застосувати мої знання та навички графічного дизайнера в інноваційній та креативній компанії, де я зможу розробляти ефективні та привабливі візуальні рішення, сприяти розвитку бренду та покращенню користувацького досвіду.