Супрун Катерина

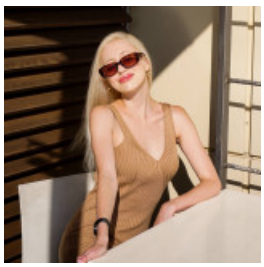

АДМІНІСТРАТОР ГОТЕЛЮ

10 серпня 2024 Місто: Іспанія

Вік: 27 років
Режим роботи: повний робочий день
Категорії: Готельний бізнес, Туризм та спорт, Робота за кордоном

✔ Готова до відряджень

Увійдіть або зареєструйтеся на сайті як роботодавець, щоб бачити контактну інформацію.

Досвід роботи

Графічний дизайнер

Фріланс (Реклама), Київ
10.2020 – 04.2024 (3 роки 6 місяців)

Обов'язки:

Створення логотипів, айдентики, постерів, меню для закладів, портфоліо для fashion week і тому подібне.

Адміністратор готелю, офіціант, Guest Relation

Готель "CLEOPATRA LUXURY RESORT" (Готельно-ресторанний бізнес), Sharm el sheikh, Egypt
09.2019 – 05.2020 (7 місяців)

Обов'язки:

Реєстрація гостей, управління платежами, телефонні дзвінки, консультації клієнтів, бронювання номерів.

Адміністратор готелю

Готель "Sheraton Grand Krakow" (Готельно-ресторанний бізнес), Krakow, Poland
07.2017 – 12.2017 (5 місяців)

Обов'язки:

Реєстрація гостей, управління платежами, телефонні дзвінки, консультації клієнтів, бронювання номерів.

Адміністратор готелю

Готель "Batory" (Готельно-ресторанний бізнес), Краків, Польща
10.2016 – 05.2017 (7 місяців)

Обов'язки:

Реєстрація гостей, управління платежами, телефонні дзвінки, консультації клієнтів, бронювання номерів.

Освіта

Полтавський університет економіки і торгівлі (Полтава)

Спеціальність: Міжнародні економічні відносини, бізнес
повна вища, 01.2018 – 07.2020 (2 роки 5 місяців)

Krakowska Akademia im. Andrzeja Frycza Modrzewskiego

Спеціальність: Міжнародні політичні відносини

незакінчена вища, 09.2016 – 12.2017 (1 рік 2 місяці)

Додаткова освіта

• IT Step Academy 2023-2024
• Beetroot Academy Kyiv UI-UX Design 2020-2021

Знання мов

Англійська - Вище середнього, Шведська - Нижче середнього, Російська - Професійний (експерт), Українська - Професійний (експерт), Польська - Високий рівень (вільно)

Додаткова інформація

Особисті якості, хобі, захоплення, навички: Я сумлінний та амбітний працівник. Вмію концентруватися на поставленому завданні з максимальною віддачею і доведення до логічного результату. Я завжди відкрита до нового досвіду і будь-яких завдань, також дуже товариська і люблю людей. Тому, з радістю розгляну вакансії які пов'язані з соціумом і комунікацією. Також, останні чотири роки працювала графічним дизайнером на фрілансі. Мала багато різних проєктів та отримала чудовий досвід співпраці з брендами. Також, здобула такі чудові навички як: робота в команді, організованість та клієнтоорієнтованість. Раніше, займалася професійно плаванням, була кандидатом майстра спорту. Останні кілька років займаюся на постійній основі йогою, був досвід викладання йоги для гостей у готелях.
Мета пошуку роботи, побажання до місця роботи: Розглядаю роботу за кордоном у готельно-ресторанній сфері діяльності.