Блігадір Марія

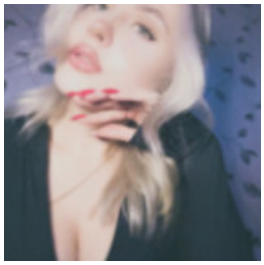

РАДИОВЕДУЩИЙ

21 травня 2025

Місто: Одеса

Вік: 25 років
Режим роботи: повний робочий день
Категорії: ЗМІ, TV, Радіо, Сфера розваг

Увійдіть або зареєструйтеся на сайті як роботодавець, щоб бачити контактну інформацію.

Досвід роботи

В мене немає досвіду роботи

Освіта

Киевский университет культуры (Київ)

Спеціальність: Теле-радио журналист

повна вища, 09.2019 – 06.2022 (2 роки 9 місяців)

Додаткова освіта

• Smm спеціаліст

Знання мов

Українська - Високий рівень (вільно)
Додатково: Рівень язика бездоганний

Додаткова інформація

Особисті якості, хобі, захоплення, навички: Особисті якості: • Відповідальність • Комунікабельність • Уважність до деталей • Уміння працюва Хобі та захоплення: Інтерес до радіо та журналістики Акторська майстерність, сценічна мова Монтаж аудіо/відео Навички : Робота з текстами (написання новин, редагування) Дикція та мова Володіння українською мовою
Мета пошуку роботи, побажання до місця роботи: Початок кар'єри на радіо з можливістю професійного зростання та практики в ефірі. Можливість працювати з актуальною інформацією та брати участь у створенні новинних програм.