Карімова Ангеліна

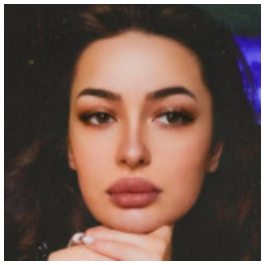

ПОМІЧНИК БУХГАЛТЕРА

19 жовтня 2025 Місто: Одеса

Вік: 28 років
Режим роботи: повний робочий день, віддалена робота
Категорії: Бухгалтерія, фінанси, облік/аудит, Офісний персонал

Увійдіть або зареєструйтеся на сайті як роботодавець, щоб бачити контактну інформацію.

Досвід роботи

В мене немає досвіду роботи

Освіта

Хмельницький університет економіки та підприємництва

Спеціальність: Облік та оподаткування

повна вища, 08.2022 – 06.2025 (2 роки 10 місяців)

Додаткова освіта

• Школа навчання Бухгалтерії "Маестро"

Додаткова інформація

Особисті якості, хобі, захоплення, навички: здатність до навчання Уважність Комунікабельність
Мета пошуку роботи, побажання до місця роботи: хочу працювати за фахом, готова до навчання та розвитку