Пухтаєвич Катерина

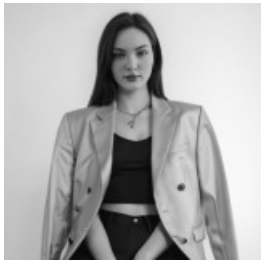

PR МЕНЕДЖЕР, 30 000 ГРН.

5 серпня Місто: Луцьк

Вік: 21 рік
Режим роботи: повний робочий день, вільний графік роботи, віддалена робота
Категорії: HR, управління персоналом, Готельний бізнес, Реклама, маркетинг, PR

Увійдіть або зареєструйтеся на сайті як роботодавець, щоб бачити контактну інформацію.

Досвід роботи

В мене немає досвіду роботи

Освіта

Державний університет Житомирська політехніка

Спеціальність: Факультет національної безпеки, права та міжнародних відносин. Спеціальність політологія

повна вища, 09.2022 – 06.2026 (3 роки 9 місяців)

Знання мов

Англійська - Нижче середнього

Додаткова інформація

Знання комп'ютера, програм: Canva, Word , Powerpoint
Особисті якості, хобі, захоплення, навички: Уважність, вміння виконувати поставлені завдання, наполегливість, впевненість, зацікавленість, стабільність, стресостійкість
Мета пошуку роботи, побажання до місця роботи: Знайти роботу для задоволення.