Потаскаева Валентина

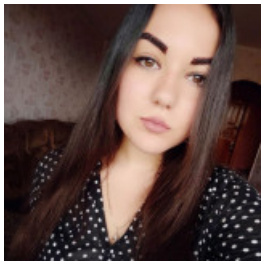

ОНЛАЙН-ОПЕРАТОР ПК, МЕНЕДЖЕР, 6 000 ГРН.

7 сентября 2020

Город: Харьков

Возраст: 25 лет

Режим работы: свободный график работы, удаленная работа, дополнительный заработок

Категории: Офисный персонал, Торговля, продажи, закупки, Работа для студентов

Войдите или зарегистрируйтесь на сайте как работодатель, чтобы видеть контактную информацию.

Опыт работы

оператор

Vodafone (мобильная связь), Харьков

01.2019 – 11.2019 (10 месяцев)

официант

кафе Свояк (общепит), Харьков

07.2015 – 01.2019 (3 года 6 месяцев)

Образование

ХТЭК КНТУ (Харьков)

Специальность: кондитер

средне-специальное, 09.2016 – 06.2019 (2 года 9 месяцев)

Знание языков

Русский - Продвинутый (свободно), Украинский - Средний

Дополнительная информация

Цель поиска работы, пожелания к месту работы: Есть основное место работы,которое позволяет работать на дополнительной удаленной работе