Герасименко Мария

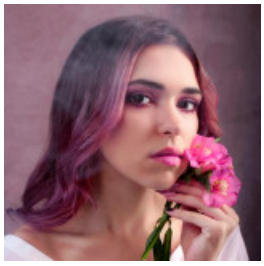

ВЕБ-ДИЗАЙНЕР, 15 000 ГРН.

11 сентября 2020

Город: Киев

Возраст: 24 года

Режим работы: свободный график работы, удаленная работа, плавающий график работы

Категории: IT, WEB специалисты, Дизайн, творчество

Войдите или зарегистрируйтесь на сайте как работодатель, чтобы видеть контактную информацию.

Описание

Занимаюсь веб-дизайном около года. Работаю в Фотошопе,Фигме и Иллюстраторе.

Так же могу делать сайты на Тильде. Воплощаю интересные идеи,разрабатываю дизайн и редизайн сайтов.

Так же делаю баннеры,презентации,визитки и люблю качественно обрабатывать фотографии в Photoshop.

Вот мое портфолио - behance.net/marusyamas8b2f (там представлены не все работы,остальные могу прислать отдельно)