Трыханкина Екатерина

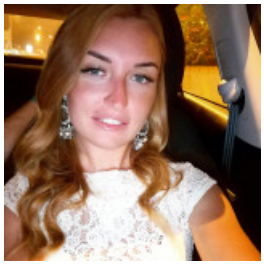

ОФИЦИАНТ, ГОРНИЧНАЯ, ПРОДАВЕЦ, 15 000 ГРН.

23 сентября 2020

Город: Буковель

Возраст: 28 лет
Режим работы: полный рабочий день, сезонная работа
Категории: Гостиничный бизнес, Ресторанный бизнес, кулинария

Войдите или зарегистрируйтесь на сайте как работодатель, чтобы видеть контактную информацию.

Опыт работы

Официант

ресторан "Агдам" Харьков
03.2018 – 03.2019 (1 год)

Образование

ХНУБА (Харьков)

Специальность: Инженер строитель
полное высшее, 09.2018 – 08.2020 (1 год 11 месяцев)

Колледж имени Вернадского (Харьков)

Специальность: Мастер, технолог строительных работ
средне-специальное, 09.2015 – 05.2018 (2 года 7 месяцев)

Дополнительная информация

Знание компьютера, программ: Word, КПП, Excel
Личные качества, хобби, увлечения, навыки: Спорт, саморозвитие, туризм
Цель поиска работы, пожелания к месту работы: Адекватный коллектив, приятная атмосфера, хороший заработок