Оксана Задорожна

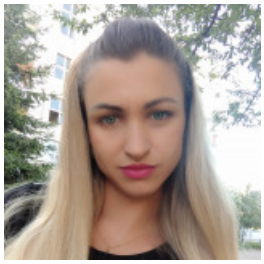

ПРОДАВЕЦЬ, 10 000 ГРН.

25 сентября 2020

Город: Самбор

Возраст: 31 год
Режим работы: посменная работа
Категории: Торговля, продажи, закупки

✔ Есть дети

Войдите или зарегистрируйтесь на сайте как работодатель, чтобы видеть контактную информацию.

Опыт работы

фармацевт

Ромашка Самбор
09.2014 – 07.2016 (1 год 9 месяцев)

Обязанности:

Зннання пк.Консультація і продажам лікарських препаратів.

Образование

Самбірський медичний коледж (Самбор)

Специальность: Фармацевт
средне-специальное, 09.2008 – 07.2011 (2 года 9 месяцев)

Знание языков

Английский - Ниже среднего

Дополнительная информация

Знание компьютера, программ: На рівні користовача
Личные качества, хобби, увлечения, навыки: Цілеспрямована,безконфліктно,пунктуально,відповідальна.
Цель поиска работы, пожелания к месту работы: Хороший колектив,достойна заробітня плата