Кибукевич Юля

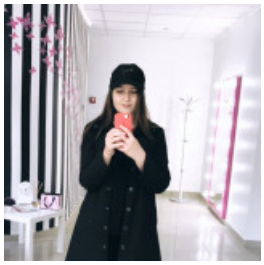

SMM МЕНЕДЖЕР, 7 000 ГРН.

1 октября 2020 Город: Ровно

Возраст: 28 лет
Режим работы: полный рабочий день, свободный график работы, удаленная работа
Категории: IT, WEB специалисты, Офисный персонал, Реклама, маркетинг, PR

Войдите или зарегистрируйтесь на сайте как работодатель, чтобы видеть контактную информацию.

Опыт работы

У меня нет опыта работы

Образование

РБМК (Ровно)

Специальность: Фармація

средне-специальное, 09.2012 – 06.2015 (2 года 9 месяцев)

Дополнительное образование

• Веб-дизайнер, 2019

Знание языков

Русский - Продвинутый (свободно)

Дополнительная информация

Знание компьютера, программ: Впевнений користувач ПК, працювала в сфері SMM, SEO, також створювала сайти на html, css, worldpress, bootstrap. Працюю з Photoshop та іншими редакторами, маю досвід з зйомки,монтажем відео-роликів.
Личные качества, хобби, увлечения, навыки: Ціленаправлена, креативна, відповідальна, легко знаходжу спільну мову, люблю навчатися.