Зеленчук Марія

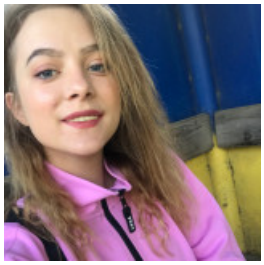

БАРМЕН-ОФІЦІАНТ, 8 000 ГРН.

2 октября 2020 Город: Ивано-Франковск

Возраст: 25 лет
Режим работы: полный рабочий день
Категории: Ресторанный бизнес, кулинария

Войдите или зарегистрируйтесь на сайте как работодатель, чтобы видеть контактную информацию.

Опыт работы

Бармен
Ґамбрінус (Обслуговування), Ивано-Франковск
03.2018 – 06.2018 (3 месяца)

офіціант
Оленка (Ресторанний бізнес), Надворная
02.2017 – 08.2018 (1 год 6 месяцев)

бармен-офіціант
Стра-Гора (Ресторанний бізнес), Надворная
10.2016 – 02.2017 (4 месяца)

Образование

Прикарпатський національний університет (Ивано-Франковск)
Специальность: Економічний, підприємництво торгівля та біржова діяльність
полное высшее, 09.2018 – 06.2020 (1 год 9 месяцев)