Таирова Екатерина

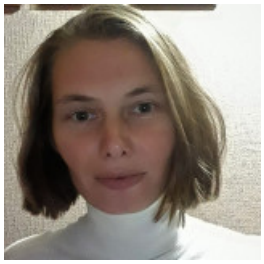

ОФИС МЕНЕДЖЕР, 8 000 ГРН.

5 октября 2020 Город: Киев

Возраст: 39 лет
Режим работы: полный рабочий день, удаленная работа, частичная занятость
Категории: IT, WEB специалисты, Наука, образование, переводы, Офисный персонал

✔ Состою в браке ✔ Есть дети ✔ Готова к командировкам

Войдите или зарегистрируйтесь на сайте как работодатель, чтобы видеть контактную информацию.

Опыт работы

менеджер проекта

RoomBook (интернет магазин) (розничная торговля), Киев
06.2009 – 09.2017 (8 лет 3 месяца)

Обязанности:

- работа с клиентами (так же решение конфликтных ситуаций)
- ведение отчетности
- ведение и поддержание сайта
- продвижение
- актуальность товара
- работа с запросами

Образование

РМАТ

Специальность: менеджмент организации
полное высшее, 09.2002 – 07.2007 (4 года 9 месяцев)

Дополнительное образование

• EBC*L, 2008

Знание языков

Английский - Начальный, Русский - Продвинутый (свободно), Украинский - Продвинутый (свободно)

Дополнительная информация

Знание компьютера, программ: Опытный пользователь ПК Офисные программы, Google
Личные качества, хобби, увлечения, навыки: Отсутствие вредных привычек Аккуратность Гибкость Активная жизненная позиция Дисциплинированность Дружелюбие Вежливость Коммуникабельность Самокритичность Неконфликтная С чувством юмора Хобби: велосипед, бадминтон, путешествовать, азиатская культура, Крор
Цель поиска работы, пожелания к месту работы: После декрета, хочется загрузить себя новыми задачами и покорять новые высоты, самореализация, самоутверждение. Деньги, конечно. Пожелания: компания настроенная на развитие