Кожухарі Алина

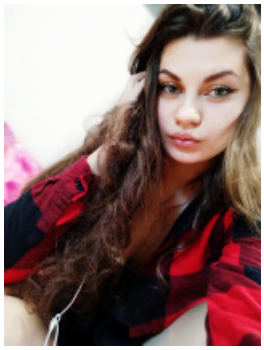

ПРОДАВЕЦЬ-КОНСУЛЬТАНТ, 9 000 ГРН.

5 октября 2020 Город: Львов

Возраст: 26 лет
Режим работы: полный рабочий день, свободный график работы
Категории: Торговля, продажи, закупки

Войдите или зарегистрируйтесь на сайте как работодатель, чтобы видеть контактную информацию.

Опыт работы

Оператор лінії

Lear (Авто завод), тихи
06.2019 – 04.2020 (10 месяцев)

Образование

Колледж

Специальность: Бухгалтер,економічний факультет
средне-специальное, 09.2016 – 06.2018 (1 год 9 месяцев)

Знание языков

Английский - Начальный, Украинский - Средний, Русский - Выше среднего

Дополнительная информация

Личные качества, хобби, увлечения, навыки: Цілеспрямована, активна, готова працюваты з колективом, готова навчатися, не конфліктна.