# Пащук Вероніка

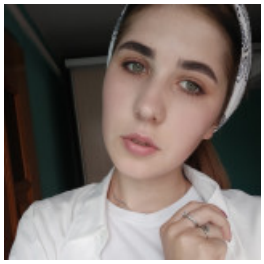

## ПРОДАВЕЦ, КАССИР

13 октября 2020 Город: Луцк

Возраст: 22 года
Режим работы: свободный график работы, частичная занятость
Категории: Торговля, продажи, закупки

Войдите или зарегистрируйтесь на сайте как работодатель, чтобы видеть контактную информацию.

### Опыт работы

У меня нет опыта работы

### Образование

ВМІ (Луцк)

Специальность: Медсестринство

неоконченное высшее, 09.2020 – 12.2021 (1 год 2 месяца)

### Знание языков

Английский - Средний, Русский - Продвинутый (свободно), Украинский - Профессиональный (эксперт)

### Дополнительная информация

Знание компьютера, программ: Добре розбираюся
Личные качества, хобби, увлечения, навыки: Відповідальна ,староста групи вже другий рік. Включена в раду педагогів,ж членом степендіальної комісії