Петкова Людмила

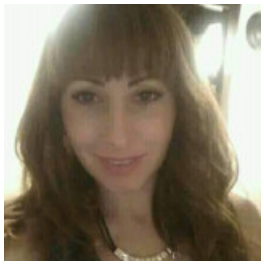

⭐ МЕРЧЕНДАЙЗЕР, 10 000 ГРН.

20 октября 2020 Город: Одесса

Возраст: 41 год
Режим работы: полный рабочий день, дополнительный заработок
Категории: Реклама, маркетинг, PR, Торговля, продажи, закупки

✔ Есть дети

Войдите или зарегистрируйтесь на сайте как работодатель, чтобы видеть контактную информацию.

Опыт работы

торговый агент

ООО"АЛЬЯНС" (Торговля), Одесса
04.2008 – 03.2009 (10 месяцев)

Обязанности:

Осблуживание торг.точек,наличие товара,планограмма,наличие ценников,осуществление заказа,наработка новых клиентов.

Образование

ПТУ-54

Специальность: Повар
средне-специальное, 09.1999 – 05.2001 (1 год 7 месяцев)

Дополнительная информация

Знание компьютера, программ: На уровне пользователя
Личные качества, хобби, увлечения, навыки:
Коммуникабельна,трудолюбива,дружелюбна,пунктуальна,рассудительна,порядочность.
Цель поиска работы, пожелания к месту работы: Стабильная работа,оплата труда,уверенность в заврашнем дне