Дацків Софія

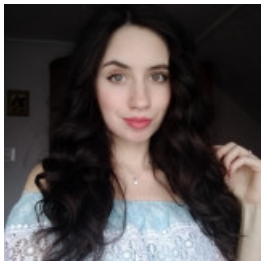

РЕТУШЕР

15 октября 2020 Город: Львов

Возраст: 25 лет
Режим работы: удаленная работа
Категории: Дизайн, творчество, Издательство, полиграфия

Войдите или зарегистрируйтесь на сайте как работодатель, чтобы видеть контактную информацию.

Опыт работы

У меня нет опыта работы

Образование

СНУ ім. Лесі Українки (Луцк)

Специальность: перекладач
неоконченное высшее, 09.2020 – 06.2021 (9 месяцев)

РДГУ (Ровно)

Специальность: середня освіта (мова і література англійська)
полное высшее, 09.2016 – 06.2020 (3 года 9 месяцев)

Дополнительное образование

• Комп'ютерна академія ШАГ

Знание языков

Английский - Выше среднего

Дополнительная информация

Знание компьютера, программ: Володіння комп'ютерними програмами Adobe Photoshop, Adobe Illustrator, Adobe Indesign, 3DMax.