Krytsula Olha

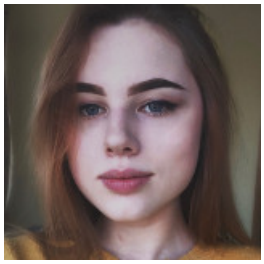

ПОМОЩНИК ЮРИСТА, 5 000 ГРН.

13 ноября 2020

Город: Ивано-Франковск

Возраст: 24 года
Режим работы: свободный график работы, удаленная работа, частичная занятость
Категории: Наука, образование, переводы, Офисный персонал, Юриспруденция, право

Войдите или зарегистрируйтесь на сайте как работодатель, чтобы видеть контактную информацию.

Опыт работы

помощник повара

«Лісова пісня» Богородчаны
09.2020 – 10.2020

Обязанности:

помощь главному повару

приготовление различных блюд

асистент

сеть магазинов (продажа, ремонт мобильных телефонов, ноутбуков), Бучач
01.2019 – 04.2020 (1 год 3 месяца)

Обязанности:

- работа с программой 1С
- консультация клиентов магазинов
- создание рекламы и привлечение новых клиентов
- помощь с подготовкой отчетов

Образование

Академия МВС (Ивано-Франковск)

Специальность: Прикарпатский , право
неоконченное высшее, 01.2018 – 05.2021 (3 года 3 месяца)

Знание языков

Английский - Выше среднего, Русский - Продвинутый (свободно)

Дополнительная информация

Знание компьютера, программ: На уровне пользователя
Личные качества, хобби, увлечения, навыки: пока все чем я занята это обучение и поиски работы, кроме этого совершенствую свой английский, подрабатываю на разных работах (1 , 2 дня)
Цель поиска работы, пожелания к месту работы: Хочу работать именно в Ивано-Франковске, желательно с обеда (но это не особо важно). Цель: опыт и личный рост