Юрченко Жанна

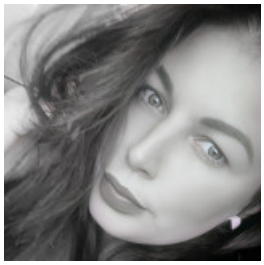

⭐ КОНСУЛЬТАНТ, 15 000 ГРН.

20 октября 2020 Город: Киев

Возраст: 42 года
Режим работы: полный рабочий день
Категории: Торговля, продажи, закупки

✔ Есть дети ✔ Готова к командировкам

Войдите или зарегистрируйтесь на сайте как работодатель, чтобы видеть контактную информацию.

Опыт работы

Продавец-консультант

БФ енд ГХ Тревел Ритейл (Магазин беспошлинной торговли), Киев
07.2015 – 04.2020 (4 года 9 месяцев)

Администратор

Автолюкс (Транспорт), Киев
06.2003 – 12.2015 (12 лет 5 месяцев)

Образование

Киевский национальный университет культуры и искусства (Киев)

Специальность: Менеджмент
полное высшее, 09.2000 – 06.2004 (3 года 9 месяцев)

Дополнительное образование

- Perfume&Cosmetics Training Geber.Heinemann
- Украинские курсы системы «Амадеус »

Знание языков

Русский - Продвинутый (свободно)

Дополнительная информация

Знание компьютера, программ: Уверенный пользователь :MS Offise(Word Excel,Power Point,Acces,Outlook),навыки работы с Интернет(Internet Explorer ,Opera,Mozilla Firefox)и электронной почтой(Outlook Express).
Личные качества, хобби, увлечения, навыки: Аналитической мышление,умение быстро ориентироваться в сложившейся ситуации и самостоятельно принимать решения ,быстрая обучаемость ,ответственность,целеустремленность,настойчивость и стремление к профессиональному росту.