# Баран Лілія

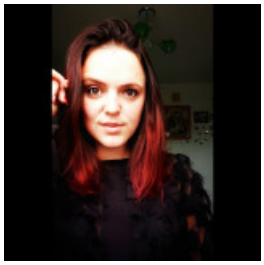

## ОФІЦІАНТ, БАРИСТА, БАРМЕН, 12 000 ГРН.

27 октября 2020 Город: Стрый

Готова к командировкам: Ивано-Франковск, Буковель

Возраст: 28 лет
Режим работы: полный рабочий день, свободный график работы
Категории: Гостиничный бизнес, Ресторанный бизнес, кулинария, Сфера развлечений

✔ Готова к командировкам

Войдите или зарегистрируйтесь на сайте как работодатель, чтобы видеть контактную информацию.

### Опыт работы

адміністратор

Леоні (Електропроводка до автомобілів ), Стрый
01.2015 – 09.2019 (4 года 8 месяцев)

### Образование

Дрогобицький державний педагогічний університет імені Івана Франка (Дрогобыч)

Специальность: Математика

неоконченное высшее, 09.2014 – 06.2017 (2 года 9 месяцев)

### Знание языков

Английский - Начальный, Украинский - Продвинутый (свободно), Русский - Средний

### Дополнительная информация

Знание компьютера, программ: Впевнений користувач
Личные качества, хобби, увлечения, навыки: Дружелюбна дівчина, відкрита до спілкування з людьми, добра, ввічлива, не конфліктна!
Цель поиска работы, пожелания к месту работы: Хочу знайти роботу для душі)))) Є велике бажання працювати і вдосконалюватись))))