Приходько Татьяна

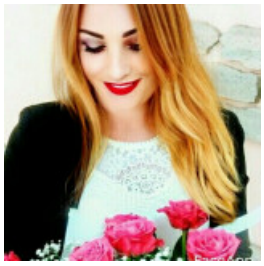

⭐ ПРОДАВЕЦ, КАССИР, 10 000 ГРН.

5 ноября 2020

Город: Чернигов

Возраст: 38 лет
Режим работы: полный рабочий день
Категории: Офисный персонал, Торговля, продажи, закупки, Другие предложения

✔ Состою в браке ✔ Есть дети

Войдите или зарегистрируйтесь на сайте как работодатель, чтобы видеть контактную информацию.

Опыт работы

кассир торгового зала

ФОП Полищук Д.А. (Продажа ювелирных изделий), Чернигов
02.2020 – 10.2020 (7 месяцев)

Обязанности:

Денежные операции,консультация клиентов, инвентаризация

продавец непродовольственных товаров

ТОВ "Стафф-Партнер " (Торговля), Чернигов
09.2018 – 07.2019 (9 месяцев)

Обязанности:

Консультация клиентов, прием и расскладка товара,инвентаризация, оформление витрин

продавец-консультант

ФОП Шовковый О.Л. (Торговля), Киев
09.2017 – 05.2018 (7 месяцев)

Обязанности:

Консультация клиентов, прием и раскладка товара,инвентаризация, оформление витрин

Образование

ВПУ#9 (Чернигов)

Специальность: Швея
средне-специальное, 09.2004 – 08.2006 (1 год 11 месяцев)