Бачу Ирина

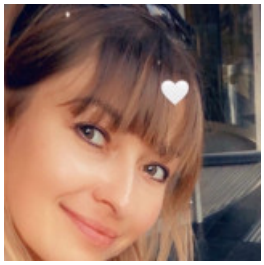

АДМИНИСТРАТОР CALL ЦЕНТРА, 12 000 ГРН.

7 ноября 2020

Город: Одесса

Возраст: 39 лет
Режим работы: полный рабочий день
Категории: Красота и SPA-услуги, Офисный персонал, Руководство

✔ Есть дети ✔ Готова к командировкам

Войдите или зарегистрируйтесь на сайте как работодатель, чтобы видеть контактную информацию.

Опыт работы

администратор

ТОВ сем вкусов (Розничная торговля), Одесса
02.2018 – 07.2020 (2 года 4 месяца)

Обязанности:

организация роботы сотрудников, ведение учёта , работа на кассовом аппарате, подбор кадров , закупка товара, составление какькуляционных карт, ведение документации ..

Образование

Киевский университет (Киев)

Специальность: Правовед магистр с правом преподавательской деятельностью
полное высшее, 09.2007 – 09.2008 (1 год)

Одесский Национальный Университет Внутренних дел

Специальность: Правознавство
полное высшее, 03.2003 – 03.2007 (4 года)

Дополнительное образование

• Курсы экономики и менеджмента торговли

Знание языков

Русский - Продвинутый (свободно)

Дополнительная информация

Знание компьютера, программ: Владею компьютерными программами
Личные качества, хобби, увлечения, навыки: Добросовестная, исполнительная, пунктуальная, увлечение : изучение законодательства Украины, изучение китайского языка , чтение зарубежной литературы, посещение тренингов...