Давидюк Маша

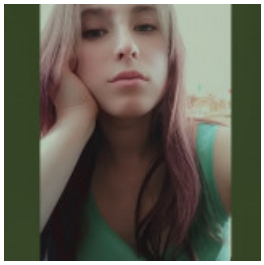

ОФІЦІАНТ, 12 000 ГРН.

13 ноября 2020

Город: Киев

Возраст: 25 лет

Режим работы: полный рабочий день, свободный график работы, частичная занятость

Категории: Бухгалтерия, финансы, учет/аудит, Ресторанный бизнес, кулинария, Работа для студентов

Войдите или зарегистрируйтесь на сайте как работодатель, чтобы видеть контактную информацию.

Опыт работы

У меня нет опыта работы

Образование

НУБіП України (Киев)

Специальность: Економічний, Фінанси

полное высшее, 09.2020 – 03.2022 (1 год 5 месяцев)

Знание языков

Русский - Выше среднего

Дополнительная информация

Знание компьютера, программ: Microsoft word, Excel