Тихорская Светлана

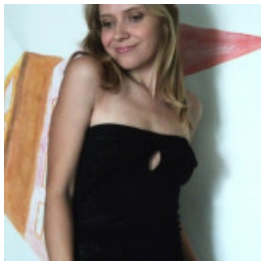

ЧЛЕН БРИГАДИ РЕСТОРАНА, 10 000 ГРН.

28 ноября 2020

Город: Киев

Возраст: 45 лет
Режим работы: полный рабочий день
Категории: Ресторанный бизнес, кулинария

Войдите или зарегистрируйтесь на сайте как работодатель, чтобы видеть контактную информацию.

Опыт работы

У меня нет опыта работы

Образование

ГМТ (Киев)

Специальность: технолог

средне-специальное, 09.1997 – 07.2000 (2 года 9 месяцев)

Знание языков

Английский - Начальный

Дополнительная информация

Знание компьютера, программ: Компьютерный ас
Цель поиска работы, пожелания к месту работы: Пусть самые яркие звездочки вспыхнут и засияют на морском безоблачно горизонте, и я найду работу своей мечты.