Куземко Катерина

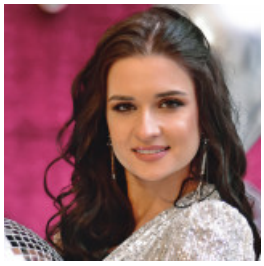

SMM МЕНЕДЖЕР, ФОТОГРАФ, ЖУРНАЛІСТ, 15 000 ГРН.

17 января 2021

Город: Львов

Возраст: 38 лет

Режим работы: свободный график работы, удаленная работа, плавающий график работы

Категории: IT, WEB специалисты, Офисный персонал, Реклама, маркетинг, PR

✔ Состою в браке ✔ Есть дети ✔ Готова к командировкам

Войдите или зарегистрируйтесь на сайте как работодатель, чтобы видеть контактную информацию.

Опыт работы

Фотограф, ретушер, журналіст

Катя Куземко (Фотографія, ретуш, відеомонтаж), Львов

04.2012 – По настоящее время (13 лет)

Обязанности:

Працювала з відомими виданнями у Львові, зробила декілька титульних сторінок для журналу «Джулія», писала тексти для видань, робила портфоліо для відомих блогерів, моделей.

✔ Есть рекомендации с данного места работы

Головний консультант телекомпанії «Воля-Львів»

Компанія Воля Львів (Телекомунікація), Львов

02.2008 – 05.2010 (2 года 2 месяца)

Обязанности:

Кращий працівник року 2009р.

Образование

ЛНУ ім. І. Франка (Львов)

Специальность: Журналіст

полное высшее, 09.2004 – 06.2009 (4 года 9 месяцев)

Знание языков

Украинский - Профессиональный (эксперт), Русский - Продвинутый (свободно), Английский - Выше среднего

Дополнительная информация

Знание компьютера, программ: Lightroom, Photoshop, Capture one

Личные качества, хобби, увлечения, навыки: Відкрита, щира, легко іду на контакт, люблю працювати на результат, лідерські якості.