Ульянова Юлия

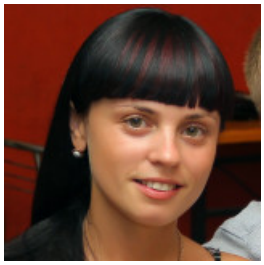

КАССИР-ОПЕРАТОР, 10 000 ГРН.

4 февраля 2021

Город: Чугуев

Возраст: 38 лет
Режим работы: полный рабочий день
Категории: Банковское дело, ломбарды, Офисный персонал, Торговля, продажи, закупки

✔ Состою в браке ✔ Есть дети ✔ Готова к командировкам

Войдите или зарегистрируйтесь на сайте как работодатель, чтобы видеть контактную информацию.

Опыт работы

У меня нет опыта работы

Образование

Новопокровский НВК (Чугуев)

среднее, 09.1991 – 06.2003 (11 лет 9 месяцев)

Знание языков

Украинский - Продвинутый (свободно), Русский - Продвинутый (свободно)

Дополнительная информация

Знание компьютера, программ: На уровне пользователя
Личные качества, хобби, увлечения, навыки: Трудолюбивая, пунктуальная, коммуникабельная, ответственная