Сидір Юлія

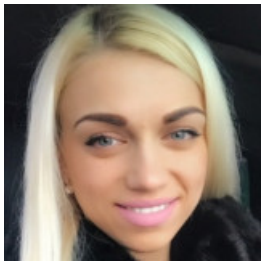

⭐ АДМІНІСТРАТОР, 10 000 ГРН.

4 февраля 2021

Город: Львов

Возраст: 32 года
Режим работы: посменная работа, плавающий график работы
Категории: Красота и SPA-услуги, Руководство, Работа без квалификации

✔ Состою в браке ✔ Есть дети

Войдите или зарегистрируйтесь на сайте как работодатель, чтобы видеть контактную информацию.

Опыт работы

Головний касир

ТОВ ТРІУМФ МЕДІА ГРУП «Планета Кіно» (Кіно), Львов
01.2011 – 11.2020 (9 лет 10 месяцев)

Обязанности:

В обов'язки входило для кожного клієнта зробити ВАУ ефект, щоб вони захотіли до нас повертатись знову і знову !

✔ Есть рекомендации с данного места работы

Головного касира

ТОВ ТРІУМФ МЕДІА ГРУП «Планета кіно» (Кіно), Львов
01.2011 – 11.2020 (9 лет 10 месяцев)

Обязанности:

В обов'язки входило для кожного клієнта зробити ВАУ ефект, щоб вони захотіли до нас повертатись знову і знову !!

✔ Есть рекомендации с данного места работы

Образование

ЛНУ Ім Франка (Львов)

Специальность: Юридичних наук
неоконченное высшее, 09.2012 – 06.2016 (3 года 9 месяцев)

Дополнительная информация

Знание компьютера, программ: Програма 1С Програми для загального користування
Цель поиска работы, пожелания к месту работы: Маю велике бажання розвиватись Вдосконалюватись