Стахова Юлія

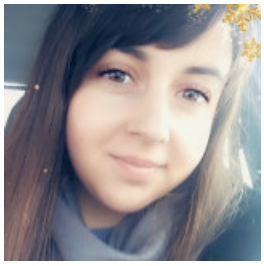

КАСИР, 8 000 ГРН.

5 февраля 2021

Город: Винница

Возраст: 23 года
Режим работы: полный рабочий день, удаленная работа
Категории: Банковское дело, ломбарды, Бухгалтерия, финансы, учет/аудит, Торговля, продажи, закупки

Войдите или зарегистрируйтесь на сайте как работодатель, чтобы видеть контактную информацию.

Опыт работы

Продавець-консультант, касир

ТОВ «Стиль Д» (Роздрібна торгівля), Винница
03.2020 – 02.2021 (11 месяцев)

Обязанности:

Консультація клієнтів, розрахунок на касі, викладка товару згідно стандартів компані

Образование

Вінницький Національний Аграрний Університет (Винница)

Специальность: Облік і оподаткування
неоконченное высшее, 09.2016 – 06.2019 (2 года 9 месяцев)