Паныч Светлана

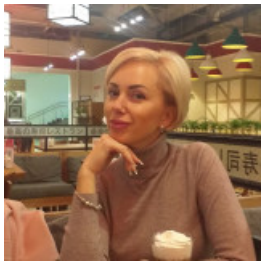

АДМИНИСТРАТОР, 10 000 ГРН.

8 февраля 2021

Город: Днепр

Возраст: 40 лет
Режим работы: полный рабочий день
Категории: Красота и SPA-услуги, Медицина, фармацевтика, Руководство

✔ Состою в браке ✔ Есть дети

Войдите или зарегистрируйтесь на сайте как работодатель, чтобы видеть контактную информацию.

Опыт работы

Администратор -кассир

Магазин Waggon (Торговля женской одеждой и аксессуарами), Днепр
12.2014 – 10.2020 (5 лет 10 месяцев)

Обязанности:

Работа с клиентами по стандартам

Работа с кассовым аппаратом

Инвентаризация

Перемещение товара между магазинами

Организационные вопросы

Продавец-консультант

MTI магазин Интертоп (Торговля), Днепр
11.2011 – 10.2014 (2 года 10 месяцев)

Обязанности:

Работа с клиентами по стандартам

Работа с кассовым аппаратом, инкассация.

Выдача потребительских кредитов (товар магазина)

диспетчер

УДХТУ (Университет), Днепр
07.2007 – 11.2011 (4 года 4 месяца)

Обязанности:

Организационные вопросы деканата, ведение документации, журналов.

Консультирование студентов

Образование

УДХТУ (Днепр)

Специальность: Экономика предприятия.Экономист

полное высшее, 09.2006 – 10.2008 (2 года)

УДХТУ (Днепр)

Специальность: Охрана окружающей среды. Эколог

полное высшее, 09.2001 – 06.2006 (4 года 9 месяцев)

Знание языков

Украинский - Выше среднего, Русский - Продвинутый (свободно)

Дополнительная информация

Знание компьютера, программ: Word, Excel
Личные качества, хобби, увлечения, навыки: Быстро обучаема,коммуникабельна,ответственна, пунктуальна, целеустремлённая, не конфликтна. Готова обучаться новому.