Оберемко Алина

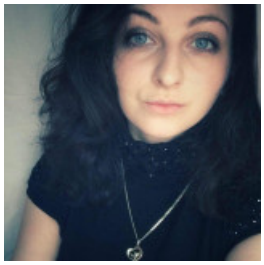

АДМИНИСТРАТОР

20 февраля 2021

Город: Киев

Возраст: 31 год
Режим работы: свободный график работы, удаленная работа, дополнительный заработок
Категории: HR, управление персоналом, Наука, образование, переводы, Торговля, продажи, закупки

✔ Состою в браке

Войдите или зарегистрируйтесь на сайте как работодатель, чтобы видеть контактную информацию.

Опыт работы

официант

Restaron (Ресторанний бизнес), Львов
04.2017 – 08.2017 (4 месяца)

Обязанности:

Обслуживание гостей заведения, помощь при выборе блюд и напитков.

Менеджер

Паб Henley's (Ресторанний бизнес), Львов
09.2015 – 01.2017 (1 год 4 месяца)

Обязанности:

Обслуживание гостей, приготовление напитков на баре, заказ товаров и прием, руковождение персоналом.

Образование

Католический университет в Люблине

Специальность: Туризм
полное высшее, 10.2017 – 06.2019 (1 год 8 месяцев)

Знание языков

Английский - Продвинутый (свободно), Польский - Продвинутый (свободно)

Дополнительная информация

Знание компьютера, программ: World office, Excel
Личные качества, хобби, увлечения, навыки: Стрессоустойчивость, коммуникабельность, быстро учусь, упрямая (в хорошем смысле) Изучение иностранных языков, готовка, бартендеринг
Цель поиска работы, пожелания к месту работы: Дополнительный заработок В основном удаленная работа На сегодняшний день живу в Польше, Люблин.