# Черникова Алина

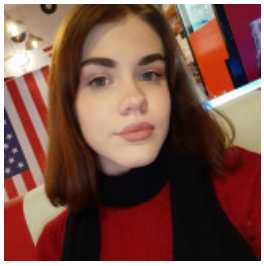

## АНИМАТОР, АДМИНИСТРАТОР, ХОСТЕС, 10 000 ГРН.

10 апреля 2021

Город: Харьков

Возраст: 22 года
Режим работы: полный рабочий день, свободный график работы, частичная занятость
Категории: Гостиничный бизнес, Сфера развлечений, Туризм и спорт

Войдите или зарегистрируйтесь на сайте как работодатель, чтобы видеть контактную информацию.

### Опыт работы

#### администратор

Pulse Gym (Спорт клуб), Харьков
12.2020 – 02.2021 (2 месяца)

#### Аниматор

Частная школа"Гравитация" (Обучение), харьков
10.2020 – 02.2021 (4 месяца)

#### Аниматор

Тц"караван" (Развлечения ), харьков
09.2020 – 11.2020 (2 месяца)

#### официант

Ресторан"Ангелы тоже носят кеды" (Обслуживание), Харьков
08.2020 – 09.2020 (1 месяц)

### Образование

#### НАУ"ХАИ" (Харьков)

среднее, 09.2019 – 02.2021 (1 год 5 месяцев)

### Знание языков

Английский - Средний

### Дополнительная информация

Знание компьютера, программ: Новичок
Личные качества, хобби, увлечения, навыки: Обожаю деток,люблю петь и танцевать.Веду подвижный образ жизни .