Левків Юлія

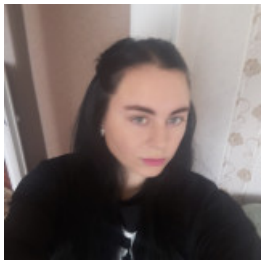

МЕНЕДЖЕР

10 марта 2021 Город: Киев

Возраст: 31 год
Режим работы: полный рабочий день
Категории: Офисный персонал, Телекоммуникации и связь

Войдите или зарегистрируйтесь на сайте как работодатель, чтобы видеть контактную информацию.

Опыт работы

Командир відділення

Військова частина
02.2014 – 02.2017 (3 года)

Обязанности:

Відповідальність за особовий склад медаль за врятоване життя

Образование

Житомирський Національний агроекологічний університет

Специальность: Менеджер зовнішньо економічної діяльності
неоконченное высшее, 09.2011 – 06.2015 (3 года 9 месяцев)

Знание языков

Русский - Средний

Дополнительная информация

Личные качества, хобби, увлечения, навыки: Вязання волейбол спорт