Рындина Анастасия

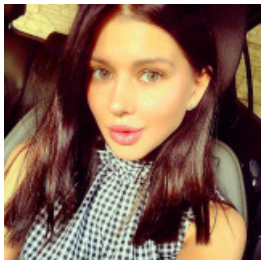

ПЕРЕВОДЧИК, РЕПЕТИТОР, 25 000 ГРН.

15 марта 2021 Город: Киев

Возраст: 34 года
Режим работы: свободный график работы, удаленная работа, плавающий график работы
Категории: Наука, образование, переводы

Войдите или зарегистрируйтесь на сайте как работодатель, чтобы видеть контактную информацию.

Опыт работы

репетитор англійської мови,перекладач

Колледж иностранных языков «Letra» (Репетиторство), Донецк
11.2016 – По настоящее время (8 лет 5 месяцев)

Обязанности:

Работа заключается в репетиторстве ,помощи деткам и взрослым а изучении английского и испанского языка

- ✔ Есть рекомендации с данного места работы

Образование

Universidad Complutense de Madrid

Специальность: Traducción
полное высшее, 09.2009 – 05.2011 (1 год 7 месяцев)

, 09.2008 – 05.2012 (3 года 7 месяцев)

Знание языков

Испанский - Профессиональный (эксперт), Английский - Продвинутый (свободно)

Дополнительная информация

Личные качества, хобби, увлечения, навыки: Большой теннис
Цель поиска работы, пожелания к месту работы: Главная цель -развитие в своей профессии