Живцова Кристина

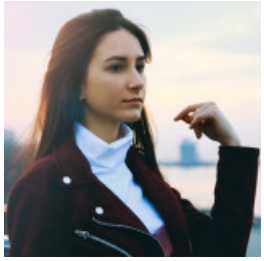

ВЕБ ДИЗАЙНЕР

22 апреля 2021

Город: Днепр

Возраст: 26 лет
Режим работы: полный рабочий день, удаленная работа
Категории: Дизайн, творчество

Войдите или зарегистрируйтесь на сайте как работодатель, чтобы видеть контактную информацию.

Описание

Живцова Кристина Владимировна

Проживаю в городе Днепр

Гражданство: Украина

Повышение квалификации, курсы:

2020 г. **UI/UX дизайн**

Shendrikov Education, Веб-дизайн

Электронные сертификаты:

2020 г. **UI/UX дизайн**

Shendrikov Education, Веб-дизайн

Ключевые навыки:

Знание языков: Украинский - родной

Русский - родной
Английский - B1 — средний уровень

Навыки: Figma, Photoshop, UX, UI, Web Design, Дизайн интерфейсов,

Адаптивный дизайн, Прототипирование, Типографика

Дополнительная информация:

Обо мне: Мое портфолио - https://www.behance.net/chriszhivt4551

Мои преимущества:

- Современный UI;

- Понимание и исследование UX;

- Внимание к деталям, хороший вкус;

- Анализ конкурентов, идеи, ЦА.