Ваткина Марина

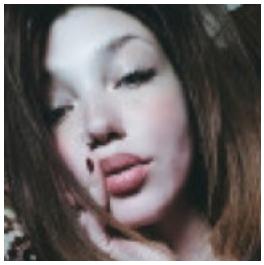

АДМИНИСТРАТОР, 7 000 ГРН.

11 мая 2021 Город: Луцк

Возраст: 25 лет
Режим работы: полный рабочий день, посменная работа
Категории: HR, управление персоналом, Красота и SPA-услуги, Руководство

Войдите или зарегистрируйтесь на сайте как работодатель, чтобы видеть контактную информацию.

Опыт работы

Бариста,продавец-консультант
ФОП Жук Світлана Леонідівна Луцк
08.2020 – 10.2020 (1 месяц)

Продавець-консультант
ФОП Панов Максим Олександрович Луцк
12.2019 – 03.2020 (2 месяца)

адміністратор
ТОВ "ТВЕНТІ ПЛЮС" Луцк
10.2019 – 11.2019 (1 месяц)

Образование

Маріупольський будівельний колледж (Мариуполь)
Специальность: Будівництво та експлуатація зданій та споруд
средне-специальное, 09.2015 – 06.2019 (3 года 9 месяцев)

Дополнительное образование

• Manicure Start "SV Nails school" 2021г.

Знание языков

Русский - Продвинутый (свободно), Украинский - Средний