# Хурда Ольга

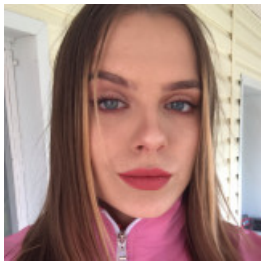

## АДМИНИСТРАТОР ОТЕЛЯ, 14 000 ГРН.

26 мая 2021 Город: Харьков

Возраст: 22 года
Режим работы: полный рабочий день
Категории: Гостиничный бизнес, Руководство

Войдите или зарегистрируйтесь на сайте как работодатель, чтобы видеть контактную информацию.

### Опыт работы

У меня нет опыта работы

### Образование

Миргородський фаховий коледж ім. М.В. Гоголя (Миргород)

Специальность: Отельное обслуживание

средне-специальное, 09.2017 – 01.2021 (3 года 4 месяца)

### Знание языков

Украинский - Продвинутый (свободно)

### Дополнительная информация

Знание компьютера, программ: Microsoft Excel, Microsoft Word
Личные качества, хобби, увлечения, навыки: Ответственность, пунктуальность, воспитанность, быстро обучаюсь.