Кекель Зоряна

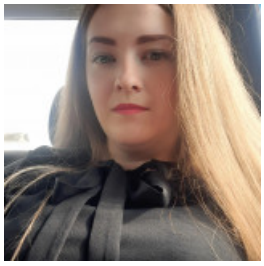

⭐ МЕНЕДЖЕР, 10 000 ГРН.

17 июня 2021

Город: Хмельницкий

Возраст: 26 лет
Режим работы: полный рабочий день
Категории: Офисный персонал, Торговля, продажи, закупки, Работа без квалификации

✔ Готова к командировкам

Войдите или зарегистрируйтесь на сайте как работодатель, чтобы видеть контактную информацию.

Опыт работы

старший кассир

Епицентр К (Торговля), Винница
07.2019 – 06.2021 (1 год 11 месяцев)

Обязанности:

Ведение выторга в 1С, отчетность касс, устранение неполадок на кассах, работа с персоналом и покупателями

администратор

Watsons (Торговля), Винница
05.2019 – 07.2019 (2 месяца)

Обязанности:

Контроль работы кассиров, открытие, закрытие магазина, прием товара

Образование

Винницкий национальный аграрный университет (Винница)

Специальность: Менеджмент организаций и администрирования
полное высшее, 09.2015 – 12.2020 (5 лет 2 месяца)