Літнарович Маргарита

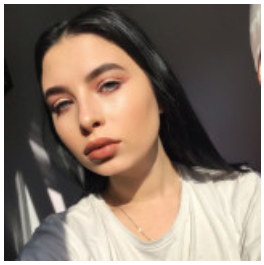

ГРАФІЧНИЙ ДИЗАЙНЕР, 12 000 ГРН.

14 июня 2021

Город: Хмельницкий

Возраст: 22 года
Режим работы: полный рабочий день
Категории: Дизайн, творчество, Издательство, полиграфия

Войдите или зарегистрируйтесь на сайте как работодатель, чтобы видеть контактную информацию.

Опыт работы

У меня нет опыта работы

Образование

Центр професійної освіти інформаційних технологій проліграфії та дизайну міста Києва (Киев)

Специальность: Оператор комп‘ютерного набору, оператор комп‘ютерної верстки

средне-специальное, 09.2017 – 06.2020 (2 года 9 месяцев)

Знание языков

Русский - Средний, Украинский - Выше среднего

Дополнительная информация

Знание компьютера, программ: Adobe Photoshop Adobe Illustrator CorelDraw Word Access Excel
Личные качества, хобби, увлечения, навыки: Комунікабельність, Креативність, Творчість, Відповідальність, Пунктуальність, Чесність, Цілеспрямованість.