Неїжмак Марія

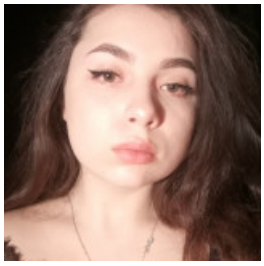

ОФІЦІАНТ, 7 000 ГРН.

22 июня 2021

Город: Львов

Возраст: 21 год
Режим работы: полный рабочий день, посменная работа, дополнительный заработок
Категории: Ресторанный бизнес, кулинария, Работа для студентов

Войдите или зарегистрируйтесь на сайте как работодатель, чтобы видеть контактную информацию.

Опыт работы

офіціант

Піцерія (Ресторанний бізнес), Ходоров
05.2019 – 09.2019 (4 месяца)

Образование

технічний коледж від "ЛП" (Львов)

Специальность: Фінанси , банківська справа
средне-специальное, 09.2019 – 06.2022 (2 года 9 месяцев)

Знание языков

Украинский - Продвинутый (свободно), Английский - Ниже среднего, Русский - Средний

Дополнительная информация

Личные качества, хобби, увлечения, навыки: Комунікабельна амбіціозна дівчина , легко знаходжу спільну мову з людьми , швидко вчуся і завжди відкрита для чогось нового .
Цель поиска работы, пожелания к месту работы: Додатковий заробіток для студента .