Костюченко Елена

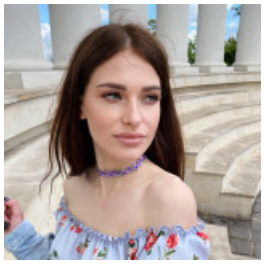

АДМИНИСТРАТОР, 25 000 ГРН.

30 июня 2021

Город: Одесса

Возраст: 28 лет
Режим работы: посменная работа
Категории: Офисный персонал

✔ Есть дети

Войдите или зарегистрируйтесь на сайте как работодатель, чтобы видеть контактную информацию.

Опыт работы

администратор ресторана клуба

ФОП "Георгиев" (Общепит), Южное (Одесская обл.)
05.2019 – 09.2020 (1 год 4 месяца)

Обязанности:

Коммуникабельность, умение решать любые конфликты с гостями заведения.

Образование

ОДЕКУ (Одесса)

Специальность: Эколог
полное высшее, 09.2014 – 07.2019 (4 года 9 месяцев)

Знание языков

Украинский - Продвинутый (свободно)

Дополнительная информация

Знание компьютера, программ: IIKO
Личные качества, хобби, увлечения, навыки: Дружелюбная, люблю петь)
Цель поиска работы, пожелания к месту работы: Осталась без мужской финансовой поддержки.