# Церковная Каролина

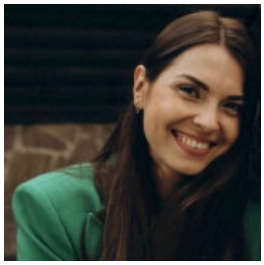

## ОФИС-МЕНЕДЖЕР, 20 000 ГРН.

29 июля 2021 Город: Киев

Возраст: 33 года
Режим работы: частичная занятость
Категории: Офисный персонал

Войдите или зарегистрируйтесь на сайте как работодатель, чтобы видеть контактную информацию.

## Опыт работы

### Педагог Монтессори

Montessori school Obolon (Образование), Киев
09.2013 – 09.2016 (3 года )

Обязанности:

- Следила за чистотой, поддерживала порядок в классе
- Помощь и/или забота в бытовых вопросах
- Активное участие в подготовке и проведении тематических праздников
- Подготовка и конструктивное участие в совещаниях
- Принимала участие в экскурсиях/туристических походах для детей и родителей
- Грамотно организовывала работу в классе
- Обеспечение безопасности детей в классе и на прогулке
- Фиксировала деятельность детей, создавала информационные сообщения с фотографиями для обратной связи родителям
- Регулярно читала книги, смотрела образовательные видео, посещала курсы повышения квалификации/обучение, организованное садом
- Проводила родительские конференции для родителей
- Своевременные выставление и оплата счетов
- Заказ канцелярии, воды, фруктов

### Старший кассир

Accessories (Розничная торговля ), Киев
06.2011 – 06.2013 (2 года )

Обязанности:

- Прием звонков
- Встреча посетителей
- Консультирование посетителей
- Грамотный и точный расчет клиентов наличный и безналичный
- Работа с проблемными клиентами, разрешение конфликтных ситуаций
- Поддержание соответствия визуальным и корпоративным стандартам
- Участие в процессах разбора поставок и новых поступлениях товара
- Расчет бонусов клиентов, знание дисконтной программы компании
- Работа с клиентской базой компании
- Проведение инкассаций
- Коммуникация со смежными отделами офиса
- Материальная ответственность
- Работа с деловой документацией
- Участие в инвентаризации

## Образование

КНУ им Тараса Шевченка (Киев)

Специальность: географический, рекреация и менеджмент туризма

полное высшее, 09.2008 – 09.2013 (5 лет )

## Дополнительное образование

• Университет Шаг. Научно-практический курс по психологии.

## Знание языков

Английский - Начальный

## Дополнительная информация

Личные качества, хобби, увлечения, навыки: коммуникабельность, целеустремленность, ответственность, исполнительность, педантичность, организованность, внимательность, пунктуальность. Изучаю английский язык, занимаюсь танцами, интересуюсь психологией и люблю путешествовать.