Василик Наталія

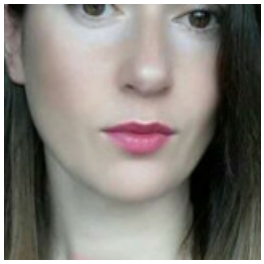

АДМІНІСТРАТОР МАГАЗИНУ, 10 000 ГРН.

29 июля 2021 Город: Ивано-Франковск

Возраст: 42 года
Режим работы: полный рабочий день, посменная работа, плавающий график работы
Категории: HR, управление персоналом, Руководство, Торговля, продажи, закупки

✔ Состою в браке ✔ Есть дети ✔ Готова к командировкам

Войдите или зарегистрируйтесь на сайте как работодатель, чтобы видеть контактную информацию.

Опыт работы

адміністратор
ПП Ковалевська (Громадське харчування), Ивано-Франковск
06.2016 – 10.2018 (2 года 3 месяца)

продавець торгового залу
ПП Бамго (Оптова,та роздрібна торгівля), Ивано-Франковск
05.2000 – 12.2005 (5 лет 7 месяцев)

Обязанности:

Від продавця до керуючого магазином

Образование

Іфтунг (Ивано-Франковск)
Специальность: Менеджмент організацій
полное высшее, 09.2006 – 07.2010 (3 года 9 месяцев)

Знание языков

Английский - Средний

Дополнительная информация

Знание компьютера, программ: Користувач пк
Личные качества, хобби, увлечения, навыки: Комунікабельна,чесна,відповідальна,командна робота,уміння самостійно приймати рішення,аналітичні здібності,вміння опрацьовувати велику кількість інформації.
Цель поиска работы, пожелания к месту работы: Реалізація себе в професії